

NIVEL ALTO

FICHA 32

Nombre y Apellidos: _____

Fecha de Nacimiento: _____

Dirección: _____

DNI: _____

Fecha actual: _____

1. Lee el siguiente texto y responde las preguntas sin volver a leerlo:

DÍA DE ANDALUCÍA

La fecha del Día de Andalucía es el 28 de febrero y en ella se celebra, cada año, el aniversario de la aprobación en referéndum de la plena autonomía de esta comunidad del sur de España, la cual sucedió en 1980. Esta consulta fue el resultado de largos meses de manifestación y reivindicaciones que tenían como objetivo que Andalucía fuese reconocida como comunidad histórica por la Constitución, pudiendo beneficiarse así de un modelo de transición a la autonomía más rápido que el proporcionado por la vía ordinaria. Pero, sin duda alguna, esta fecha representa mucho más que esto. La fiesta del Día de Andalucía recoge un gran número de tradiciones y costumbres que, desde hacía muchos años, estaban implantadas en los andaluces. Por ejemplo, es tradición tomar por la mañana pan con aceite, el desayuno típico andaluz, y decorar los balcones con la bandera de la región, la cual se compone de dos franjas verdes, las cuales simbolizan la esperanza, y otra de color blanco, que representa la paz. En el centro se sitúa el escudo, que muestra a Hércules entre sus dos columnas sobre el texto 'Andalucía por sí, para España y la Humanidad'. Cabe destacar la figura de Blas Infante, el más importante político andaluz de la historia y considerado como el padre del concepto de patria andaluza. Todos los 28 de febrero es homenajeado ya que a él se deben la mayor parte de los símbolos que representan a esta tierra, además de haber sido el principal investigador de su historia. De esta forma, a él se atribuyen la creación de la anteriormente citada bandera, del escudo y del himno, este último en colaboración con el célebre músico José del Castillo.

Texto extraído de: <https://www.diafestivo.es/dia-de-andalucia.php>

cerebro *ágil*

- ¿Por qué motivo se celebra el Día de Andalucía?

- ¿Qué relevancia tuvo Blas Infante en Andalucía?

- ¿Qué costumbres son típicas de este día?

2. Con cada una de las letras que contienen las siguientes palabras, forma palabras nuevas que comiencen por esas letras:

ANDALUCÍA

A:	N:	D:	A:	L:
U:	C:	I:	A:	

Colaboran:



REFERÉNDUM

R:	E:	F:	E:	R:
E:	N:	D:	U:	M:

3. Las siguientes palabras aparecen en el texto anterior, ordena sus letras para descubrir cuáles son:

MOITOANUA: _____

FINTAEN: _____

DUCINAMOD: _____

ZAPARENSE: _____

ARDTCINISOE: _____

DEBARNA: _____

MAHADIDUN: _____

TIHOSARI: _____

LURECHES: _____

BIMOSOLS: _____

4. Escribe información relevante que conozcas sobre cada una de las provincias andaluzas (monumentos importantes, fiestas, platos típicos, relieve, parques naturales, hechos históricos, personajes famosos, pueblos, etc.).

CÓRDOBA: _____

SEVILLA: _____

cerebro *ágil*

CÁDIZ: _____

ALMERÍA: _____

MÁLAGA: _____

HUELVA: _____

GRANADA: _____

JAÉN: _____

5. Completa el siguiente crucigrama, teniendo en cuenta las descripciones de cada una de las palabras:

DE ANDALUCÍA

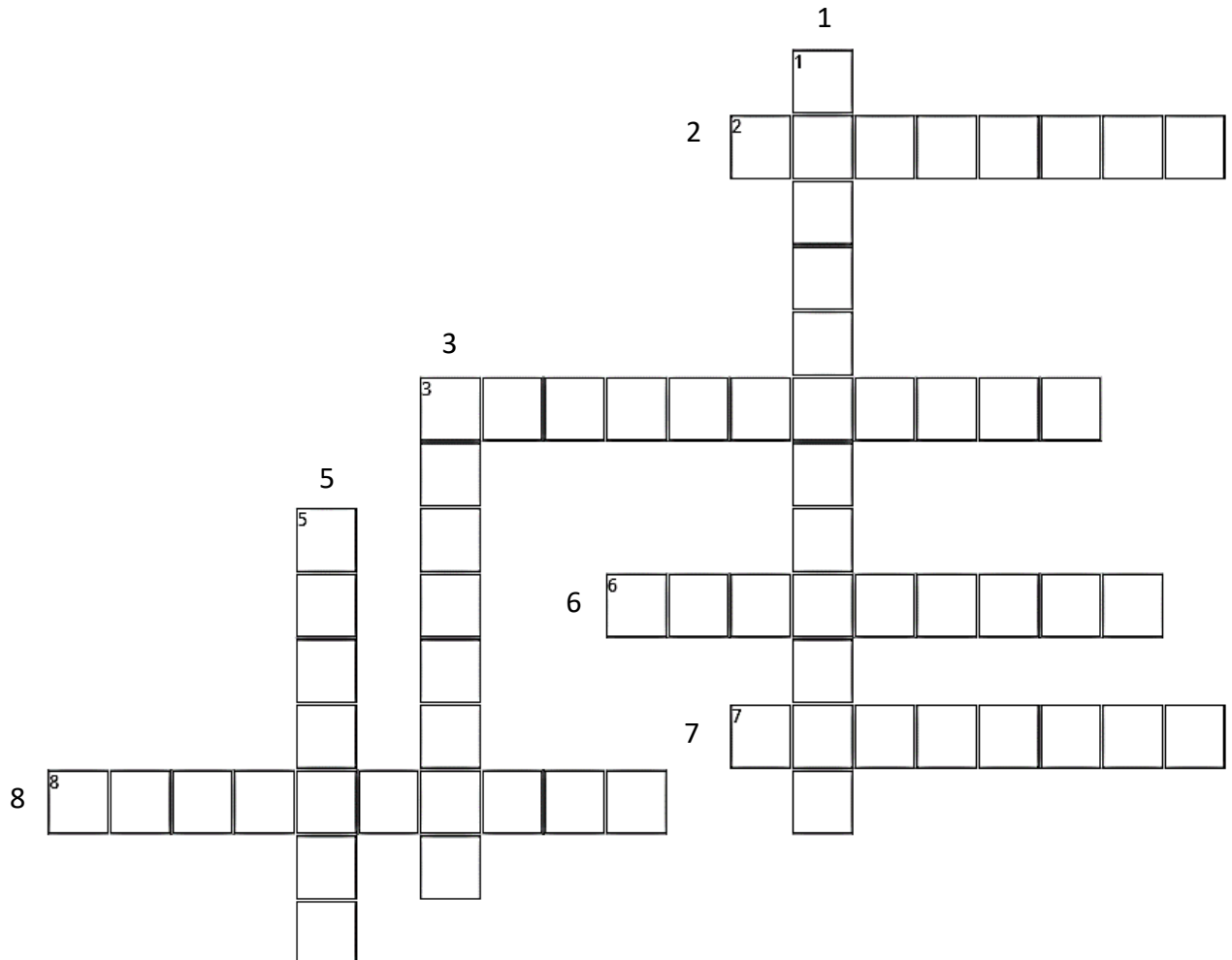

Horizontales

2. Bebida que se hace con vino
3. Costa malagueña
6. Océano que baña las costas de Huelva y Cádiz
7. En el de Almería se han grabado películas
8. Baile típico andaluz

Verticales

1. Clima de Andalucía
3. El más famoso es el de Cádiz
5. Capital de Andalucía

cerebro *ágil*

6. Asocia el número de cada definición con la imagen correspondiente de estos artistas andaluces.

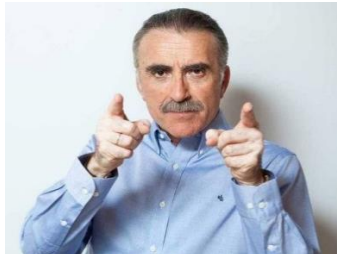
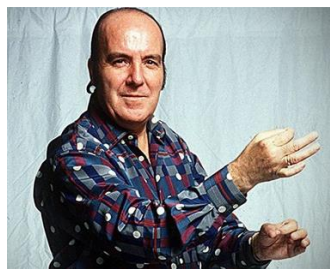
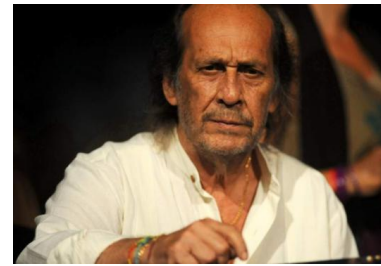
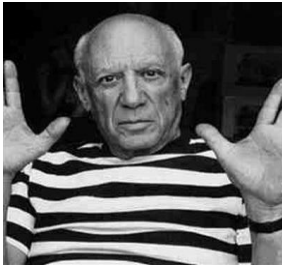

1. Famoso guitarrista

5. Humorista

9. Presentador

2. Pintó el Guernica

6. Bailaora de flamenco

3. Actor malagueño





7. Cantaba “Como el agua”

4. Cantaba “Como una ola”

8. Cantante y actriz andaluza

Colaboran:

cerebro *ágil*

9. Responde si las siguientes afirmaciones son verdaderas o falsas, y en el caso de que sean falsas, pon la respuesta correcta.

- El salmorejo es un plato típico jiennense.

- La Torre del Oro se sitúa en Granada.

- Huelva es una ciudad productora de fresas de gran calidad.

cerebro *ágil*

- El Rocío se celebra en Almonte, un pueblo de Sevilla.

- El Mar Mediterráneo baña la costa andaluza desde Cádiz hasta Almería

- Julio Romero de Torres fue un importante pintor de Córdoba.

- El Río Guadalquivir tiene su nacimiento en Sierra Morena, en Jaén.

- Zuheros y Dos Hermanas son pueblos de la provincia de Córdoba.

10. Adivina de qué rincón/monumento/lugar de Andalucía se trata siguiendo las pistas dadas.

Complejo monumental más importante de Granada

Popular por sus numerosos arcos y el Patio de los Naranjos

cerebro *ágil*

Una de las estaciones de esquí más importantes de España

Espacio natural protegido situado entre las provincias de Huelva, Sevilla y Cádiz

Torre campanario de la Catedral de Sevilla

Pueblo malagueño reconocido por su famoso "Puente Nuevo"

Mayor conjunto arqueológico de España, situado en Córdoba

11. Traza el camino para llegar desde la Mezquita de Córdoba hasta el Alcázar de los Reyes Cristianos.

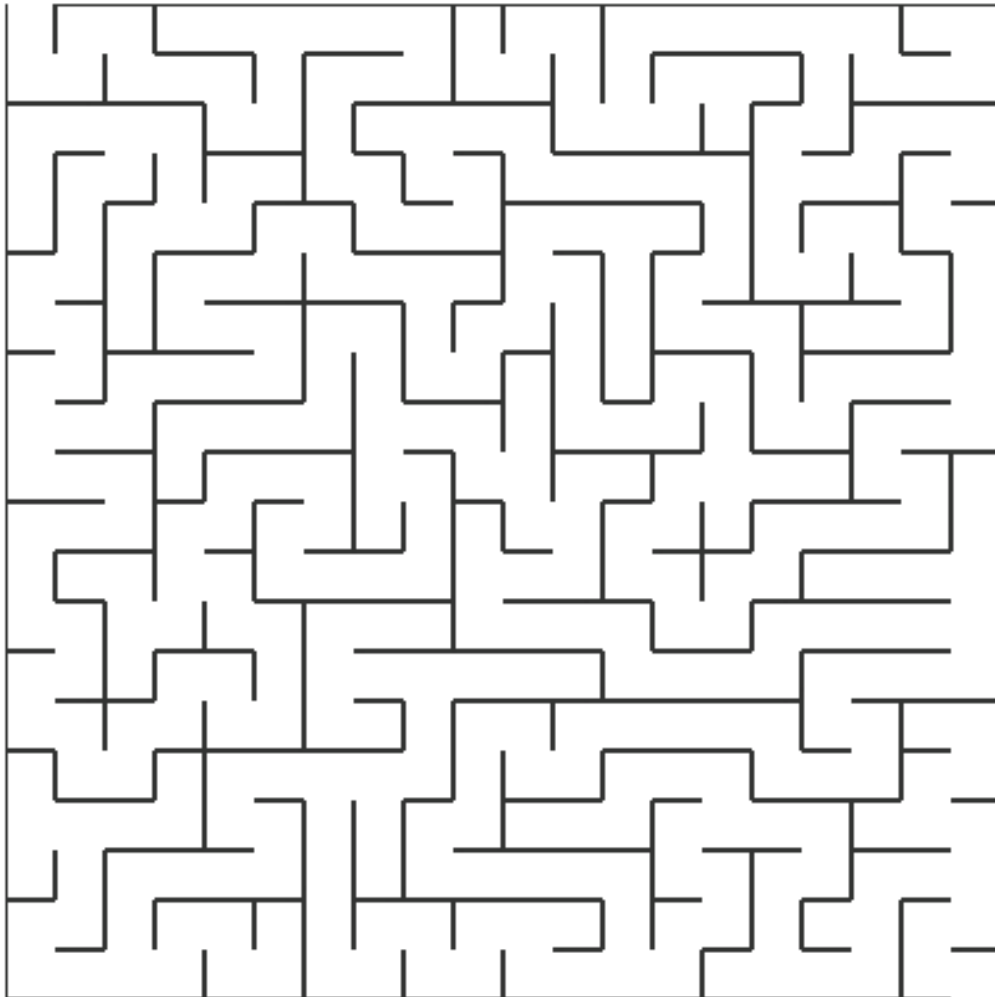

cerebro *ágil*

SOLUCIÓN CRUCIGRAMA:

HORIZONTALES

2. REBUJITO
3. COSTA DEL SOL
6. ATLÁNTICO
7. DESIERTO
8. SEVILLANAS

VERTICALES

1. MEDITERRÁNEO
3. CARNAVAL
5. SEVILLA

Colaboran:

