

# NIVEL BAJO

## 1º FICHA

Nombre y Apellidos: \_\_\_\_\_

Fecha de Nacimiento: \_\_\_\_\_

Dirección: \_\_\_\_\_

DNI: \_\_\_\_\_

Fecha actual: \_\_\_\_\_

# cerebroágil

**1º Lea atentamente el siguiente texto:**

*¿Has escuchado alguna vez la expresión tener la mosca detrás de la oreja?*

Cuando alguien está atento a algo que puede suceder y no quiere que le pille desprevenido, se suele utilizar la expresión “tener la mosca detrás de la oreja”.

Muchos son los que señalan como origen de la expresión al molesto zumbido que causa una mosca cuando anda revoloteando a nuestro alrededor y activamos el estado de alerta para poder darle caza.

Pero lejos de la creencia popular que vinculaba al insecto con el dicho, en realidad nada tiene que ver.

La ‘mosca’ a la que se refiere la expresión es la ‘mecha’ que se utilizaba antiguamente para encender la pistola y hacerla disparar. El soldado portador de dicha arma, tras usar y apagar la mecha, se la colocaba sobre la oreja. El colocarse ahí la ‘mosca’ le ayudaba a tenerla fácilmente localizada en caso de necesidad y echar rápidamente mano de ella; de ese gesto viene la connotación de que se aplicase al hecho de estar atento y/o prevenido.

Así que ya sabéis... la próxima vez que estéis con la mosca detrás de la oreja no penséis en el insecto, sino en los mosqueteros

**2º Completa la frase:**

-Tengo la mosca detrás de \_\_\_\_\_

-El zumbido de la moscas es \_\_\_\_\_

-La mosca anda revoloteando por \_\_\_\_\_

-Voy a coger el insecticida para \_\_\_\_\_

# cerebroágil

**3ºEscriba las letras que faltan para formar una palabra:**

1º C\_ZA

2º I\_SECT\_

3º M\_SCA

4º ZUMB\_DO

5º SOL\_ADO

6º OR\_JA

**4º Encuentre las 6 palabras en la sopa de letras, sigue las pistas:**

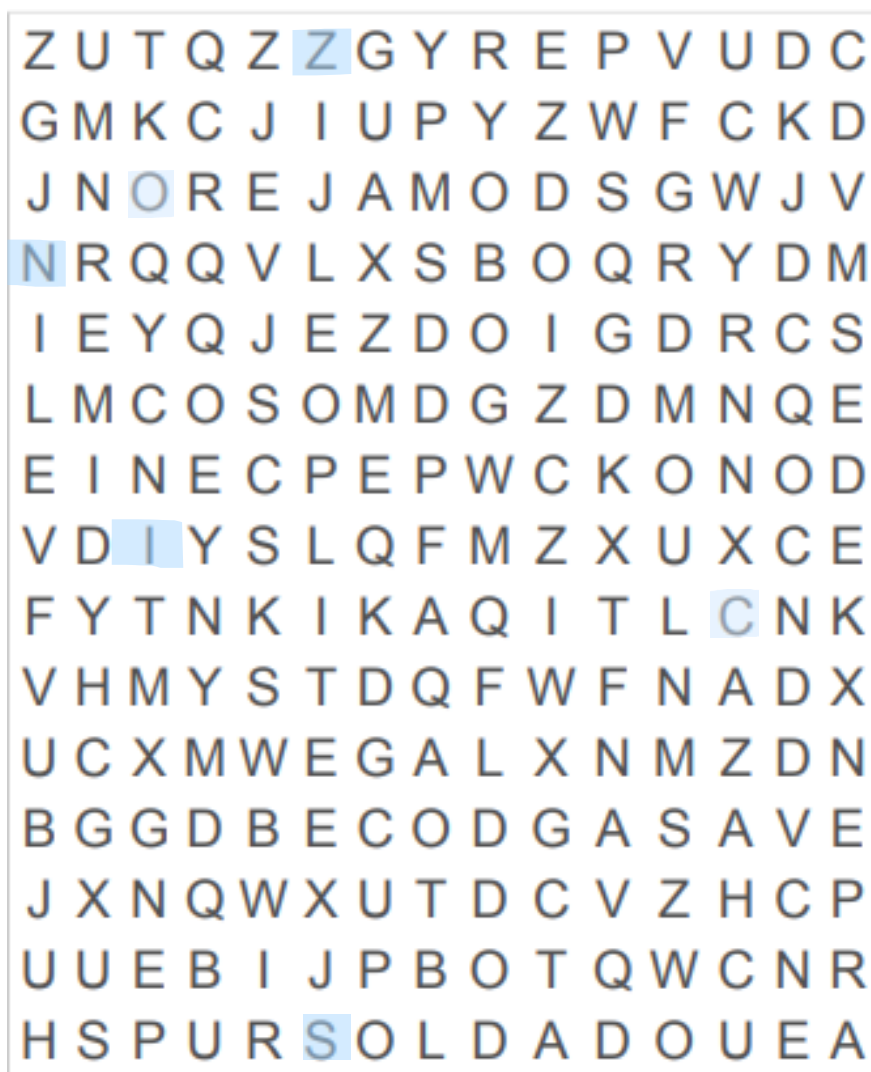

OREJA  
ZUMBIDO  
CAZA  
INSECTO  
SOLDADO  
NECESIDAD

# cerebro *ágil*

**5° Escriba el nombre de 10 animales diferentes, te damos unas pistas:**

1° Mosca

2° Abe\_\_\_\_\_

3° Pe\_\_\_\_\_

4° Ga\_\_\_\_\_

5° Va\_\_\_\_\_

6° Lo\_\_\_\_\_

7° To\_\_\_\_\_

8° Ca\_\_\_\_\_

9° Cer\_\_\_\_\_

10° Tortu\_\_\_\_\_

**6° La siguiente imagen corresponde con uno de los nombres del ejercicio anterior, fíjese y repásela con un color en el cuadrante vacío:**

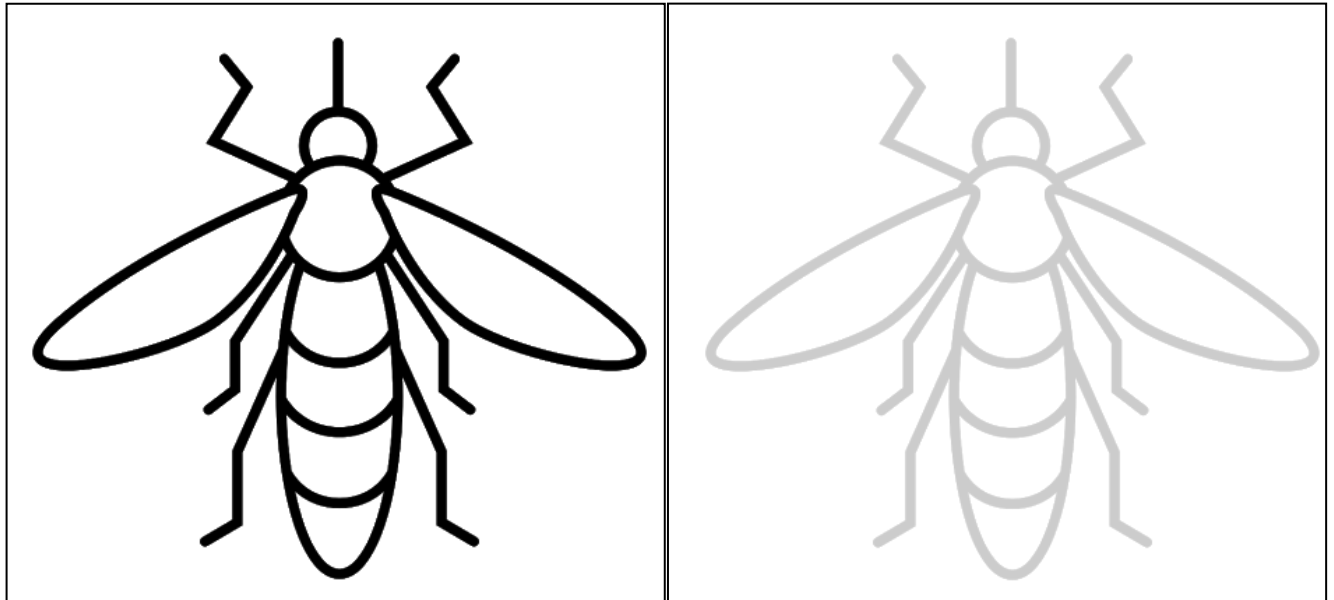

# cerebroágil

## 7° Lea atentamente el siguiente texto:

La mosca blanca pertenece a la familia *Aleyrodidae*. El insecto se identificó por primera vez en cultivos de tabaco en Grecia en el 1889. Es una de las plagas más importantes a nivel mundial. Puede llegar a convertirse en una plaga en muchos cultivos agrícolas de frutas, hortalizas y plantas ornamentales. Frecuentemente se encuentra en invernaderos y en otras estructuras agrarias de protección de los cultivos. Los adultos miden de 1 a 2 mm de longitud, su cuerpo es de un color amarillento y presenta cuatro alas cubiertas de una especie de cera

## 8° Complete el texto con las palabras que faltan:



La mosca blanca pertenece a la familia *Aleyrodidae*. El \_\_\_\_\_ se identificó por primera vez en cultivos de tabaco en \_\_\_\_\_ en el \_\_\_\_\_. Es una de las plagas más importantes a nivel mundial. Puede llegar a convertirse en una plaga en muchos \_\_\_\_\_ agrícolas de frutas, hortalizas y plantas ornamentales. Frecuentemente se encuentra en \_\_\_\_\_ y en otras estructuras agrarias de protección de los cultivos. Los adultos miden de \_\_\_\_\_ mm de longitud, su cuerpo es de un color \_\_\_\_\_ y presenta \_\_\_\_\_ alas cubiertas de una especie de \_\_\_\_\_.

## 9° Siga la serie sumando de 2 en 2:

2	4	6							

# cerebroágil

10º Escriba debajo de cada insecto el valor que ha memorizado, posteriormente haga la suma de cada insecto:

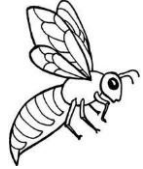
			
<b>1</b>	<b>2</b>	<b>3</b>	<b>4</b>

